

의류치수 표준화 국제 세미나

- ◆ 일 시 : 2013년 11월 6일(수) 13:00~17:00
- ◆ 장 소 : 동국대학교 문화관 덕암세미나실
(지하철 3호선 동대입구역)

| 모시는 글 |

안녕하십니까?

세계 패션기술은 빠르게 변화하고 있고 그 중심에는 의류치수 체계가 중요한 역할을 하고 있습니다.

산업통상자원부 기술표준원은 최근의 다품종소량생산, 전자상거래 활성화 등 의류시장의 유통구조 변화에 대응하고, 소비자의 불만 및 반품의 주 원인인 치수 문제를 해소하기 위해 의류치수 국가표준(KS) 개정안을 새로이 마련하여 이에 대한 정보를 제공하고자 세미나를 개최합니다.

아울러, 동 세미나에서는 의류치수분야 관련 세계적인 전문가를 초빙하여 글로벌 치수체계에 대한 최신정보와 함께, 업계의 관심이 큰 의류치수의 핵심과 해법을 설명하는 기회를 마련하였습니다.

부디 이번 세미나가 관련업계 관계자 및 전문가들의 적극적인 참여 속에 국내 의류산업 발전의 디딤돌이 되기를 바랍니다.

산업통상자원부 기술표준원

원장 성 시 현

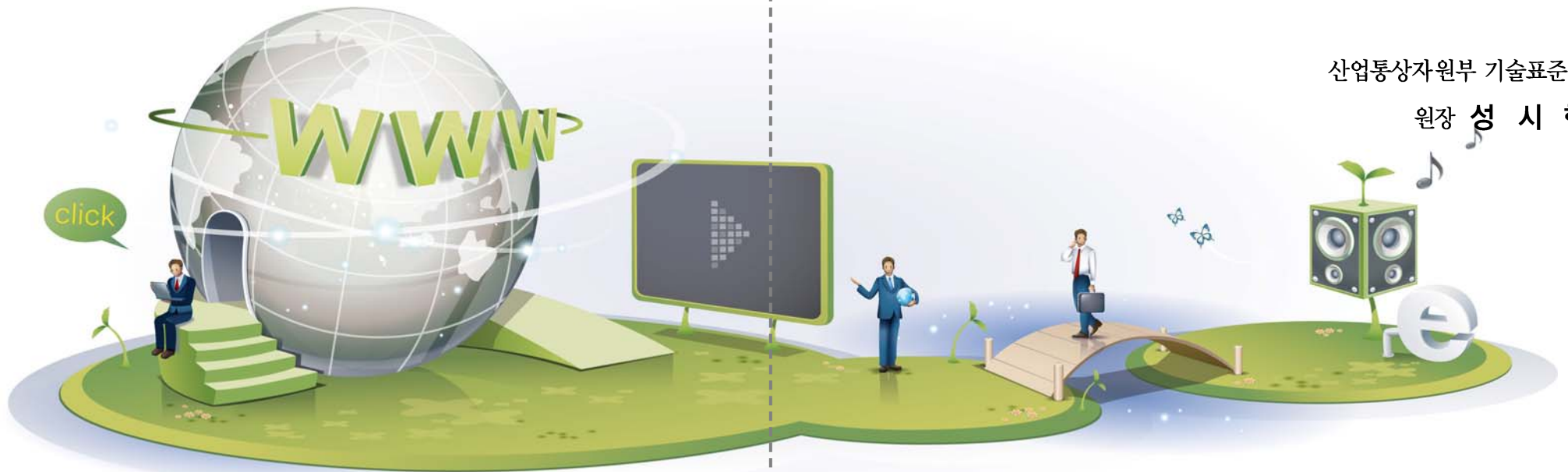

| 세미나 프로그램 |

시 간	강의 주제	발표자
13:00 ~ 13:20	등록	
13:20 ~ 13:25	인사말	성시헌 원장 (기술표준원)
13:25 ~ 13:30	의류치수와 표준화 정책	이현자 연구관 (기술표준원 문화서비스표준과)
13:30 ~ 13:50	KS 의류치수 개정(안) 내용	이영숙 교수 (전남대학교)
13:50 ~ 14:20	3D Anthropometry and Quality Control	Dr. Makiko Kouchi (Senior Researcher, National Institute of Advanced Industrial Science and Technology(AIST))
14:20 ~ 14:50	Standards, Sizing and Fit Mapping	Professor K. Robinette, Daisy Veitch* (Oklahoma State University, President of WEAR SHARP Dummies Pty Ltd*)
14:50 ~ 15:10	Coffee Break	
15:10 ~ 16:00	중국의 의류치수체계 및 최근 중국 구역 6의 남녀 체형 측정 결과 분석 연구	Professor Zhang Wenbin (Donghua University, Dep. of Fashion design)
16:00 ~ 16:30	Sizing Surveys - Learnings and Challenges	Professor Deepti Gupta (Indian Institute of Technology Delhi, India)
16:30 ~ 17:00	의류치수 체계 활용 사례	이병혜 이사 (해피랜드 F&C)

※ 참가비용 : 없음

| 오시는 길 |

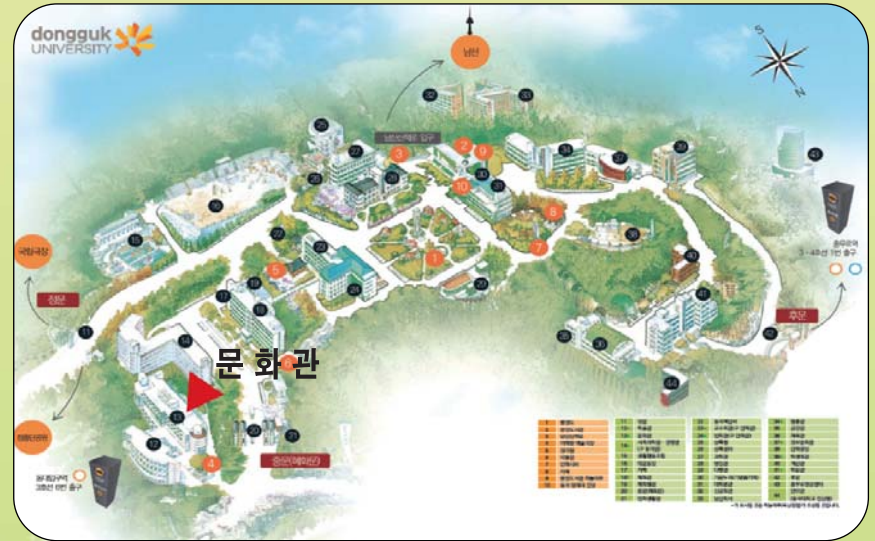

■ 지하철 이용시

3호선 동대입구역 6번출구 이용, 3/4호선 충무로역 1번 출구 이용

■ 버스 이용시

- 장충동 (동국대 입구)

지선버스 : 7212, 간선버스 : 144, 301, 420, 407

- 대한극장 앞

지선버스 : 7011, 간선버스 : 104, 105, 140, 263, 421, 507, 604

■ 자가용 이용시

모든 자동차의 출입은 동국대 정문으로만 가능

- 분당방면 : 한남대교 ⇒ 남산국립극장 400m 전방 ⇒ 동국대 정문

- 강남방면 : 동호대교 ⇒ 장충체육관 앞 사거리에서 좌회전 300m 전방 ⇒ 동국대 정문

- 용산방면 : 남산 2호터널 통과 후 좌회전 100m 전방 ⇒ 동국대 정문

- 동대문방면 : 장충사거리 200m 전방 ⇒ 동국대 정문

| 문의처 |

▶ 산업통상자원부 기술표준원 문화서비스표준과

▶ TEL : 02-509-7280~1 FAX : 02-509-7304

▶ 담당 : 이현자 연구관(e-mail : leehyunja@korea.kr)